

| | | |
|---|----------------|---------------|
| Temat: Rozbudowa istniejącego budynku przychodni w ramach zadania: "Budowa szybu windowego dla dźwigu osobowego dostosowanego dla osób niepełnosprawnych w budynku przychodni przy ul. Szwedzkiej 27 w Krakowie" na działce nr 115/9; j. ewidencyjna 126104_9 Podgórze, obręb 0009, 30-315 Kraków | | |
| Inwestor: Gmina Miejska Kraków pl. Wszystkich Świętych 3-4, 31-004 Kraków | | |
| Lokalizacja: ul. Szwedzka 27, działka nr 115/9; j. ewidencyjna 126104_9 Podgórze, obręb 0009, 30-315 Kraków | | |
| Branża: | WYBURZENIA | Nr ark.: AW-2 |
| Nazwa rysunku: | RZUT POZIOMU 0 | Skala: 1:100 |
| Autor opracowania: mgr inż. arch. Jolanta Duda upr. bud. 1295/94, MOIA-MP1141 | | Podpis: |
| Sprawdzający: mgr inż. arch. Paweł Duda upr. bud. MPOIA/068/2015 | | Podpis: |
| współpraca: mgr inż. arch Karolina Żeglińska | | X 2017 |

A-A ▲

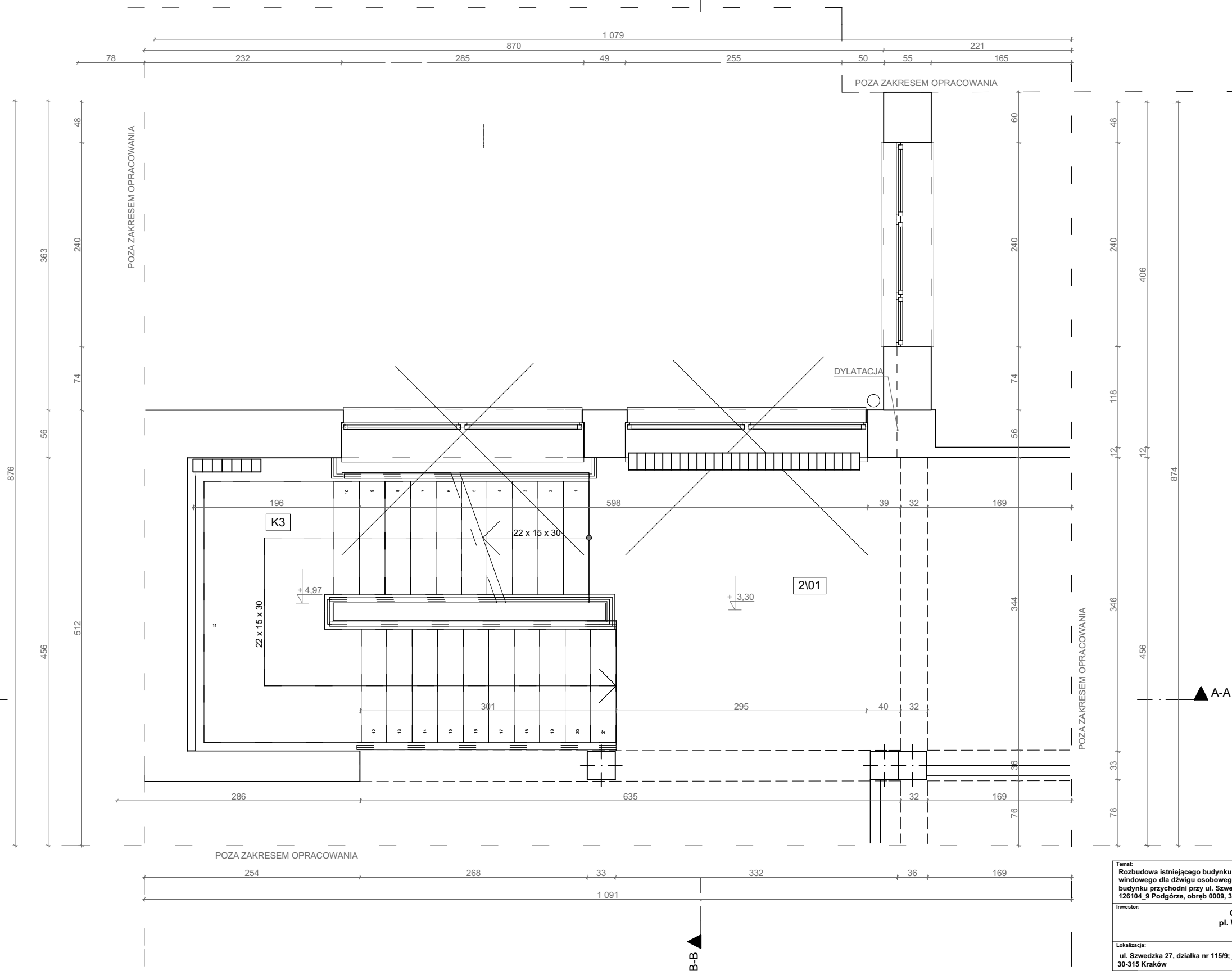

B-B ▲

| | | |
|---|--------------------|---|
| Temat: Rozbudowa istniejącego budynku przychodni w ramach zadania: "Budowa szybu windowego dla dźwigu osobowego dostosowanego dla osób niepełnosprawnych w budynku przychodni przy ul. Szwedzkiej 27 w Krakowie" na działce nr 115/9; j. ewidencyjna 126104_9 Podgórze, obręb 0009, 30-315 Kraków | | |
| Inwestor: Gmina Miejska Kraków pl. Wszystkich Świętych 3-4, 31-004 Kraków | | |
| Lokalizacja: ul. Szwedzka 27, działka nr 115/9; j. ewidencyjna 126104_9 Podgórze, obręb 0009, 30-315 Kraków | | |
| DUDA ARCHITEKCI | Branża: | WYBURZENIA |
| | Nazwa rysunku: | RZUT POZIOMU 1 |
| | Autor opracowania: | mgr inż. arch. Jolanta Duda upr. bud. 1295/94, MOIA-MP1141 |
| | Sprawdzający: | mgr inż. arch. Paweł Duda upr. bud. MPOIA/068/2015 |
| współpraca: mgr inż. arch. Karolina Żeglńska | | Nr ark.: AW-3 Skala: 1:100 Podpis: Podpis: X 2017 |



| | | | |
|--|---|--|---|
| <p>Temat:</p> <p>Rozbudowa istniejącego budynku przychodni w ramach zadania: "Budowa szczytu windowego dla dźwigu osobowego dostosowanego dla osób niepełnosprawnych w budynku przychodni przy ul. Świdzkiej 27 w Krakowie" na działce nr 115/9; j. ewidencyjna 126104_9 Podgórze, obręb 0009, 30-315 Kraków</p> | | | |
| <p>Investor:</p> <p>Gmina Miejska Kraków pł. Wszystkich Świętych 3-4, 31-004 Kraków</p> | | | |
| <p> Lokalizacja:</p> <p>ul. Świdzka 27, działka nr 115/9; j. ewidencyjna 126104_9 Podgórze, obręb 0009, 30-315 Kraków</p> | | | |
| <div style="display: flex; align-items: center;"> <div style="writing-mode: vertical-rl; transform: rotate(180deg); font-weight: bold; margin-right: 5px;">DUDA</div> <div style="writing-mode: vertical-rl; transform: rotate(180deg); font-weight: bold; margin-right: 5px;">ARCHITEKT</div> <div style="text-align: center;">  </div> </div> | <p> Branża:</p> <p>WYBURZENIA</p> | | <p>Nr ark.:</p> <p>AW-4</p> |
| | <p>Nazwa rysunku:</p> <p>RZUT POZIOMU 2</p> | | <p>Skala:</p> <p>1:100</p> |
| | <p>Autor opracowania:</p> <p>mgr inż. arch. Jolanta Duda upr. bud. 1295/94, MOIA-MP1141</p> | | <p>Podpis:</p> |
| | <p>Sprawdzający:</p> <p>mgr inż. arch. Paweł Duda upr. bud. MPOIA/068/2015</p> | | <p>Podpis:</p> |
| <p>współpraca: mgr inż. arch Karolina Żeglinska</p> | | | |
| | | | <p>X 2017</p> |

POZA ZAKRESEM OPRACOWANIA

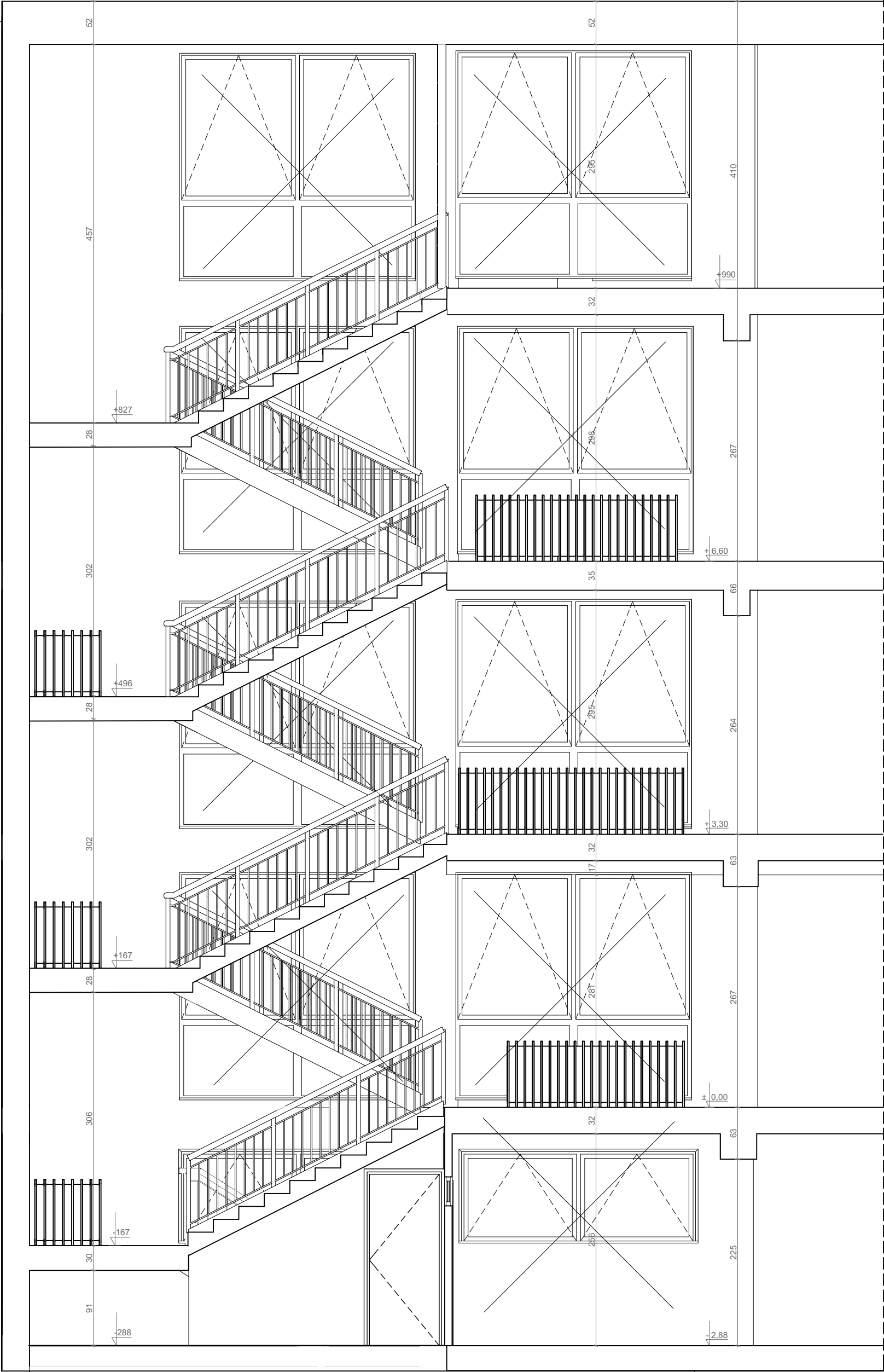

POZA ZAKRESEM OPRACOWANIA

POZA ZAKRESEM OPRACOWANIA

| | | | |
|--------------------|---|--------------|---|
| Inwestor: | | | Gmina Miejska Kraków pl. Wszystkich Świętych 3-4, 31-004 Kraków |
| Lokalizacja: | | | |
| DUDA ARCHITEKCI | Branża: | WYBURZENIA | Nr ark.: AW-6 |
| | Nazwa rysunku: | PRZĘKRÓJ A-A | Skala: 1:100 |
| | Autor opracowania: | | Podpis: |
| | mgr inż. arch. Jolanta Duda upr. bud. 1295/94, MOIA-MP1141 | | |
| | Sprawdzający: | | Podpis: |
| DUDA ARCHITEKCI | mgr inż. arch. Paweł Duda upr. bud. MPOIA/068/2015 | | |
| | współpraca: mgr inż. arch. Karolina Żeglinska | | V 2017 |

POZA ZAKRESEM OPRACOWANIA

POZA ZAKRESEM OPRACOWANIA

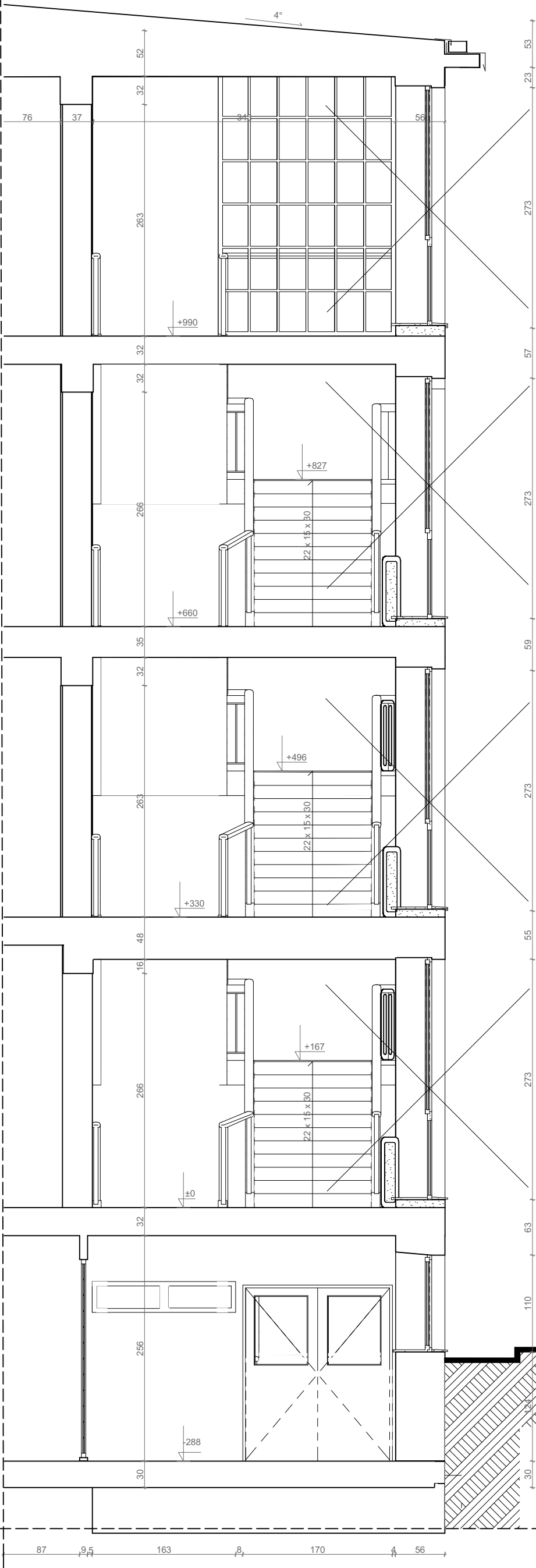

POZA ZAKRESEM OPRACOWANIA

| | | |
|---|--------------------|---|
| Temat: Budowa szybu windowego dla dźwigu osobowego dostosowanego dla osób niepełnosprawnych w budynku przychodni przy ul. Szwedzkiej 27 w Krakowie | | |
| Inwestor: Gmina Miejska Kraków pl. Wszystkich Świętych 3-4, 31-004 Kraków | | |
| Lata wykonania: | | |
| DUDA ARCHITEKCI | Branża: | WYBURZENIA |
| | Nazwa rysunku: | PRZEKRÓJ B-B |
| | Autor opracowania: | mgr inż. arch. Jolanta Duda upr. bud. 1295/94, MOIA-MP1141 |
| | Sprawdzający: | mgr inż. arch. Paweł Duda upr. bud. MPOIA/068/2015 |
| | współpraca: | mgr inż. arch. Karolina Żeglińska |
| Nr ark.: | | AW-7 |
| Skala: | | 1:100 |
| Podpis: | | |
| Podpis: | | |
| V 2017 | | |

POZA ZAKRESEM OPRACOWANIA

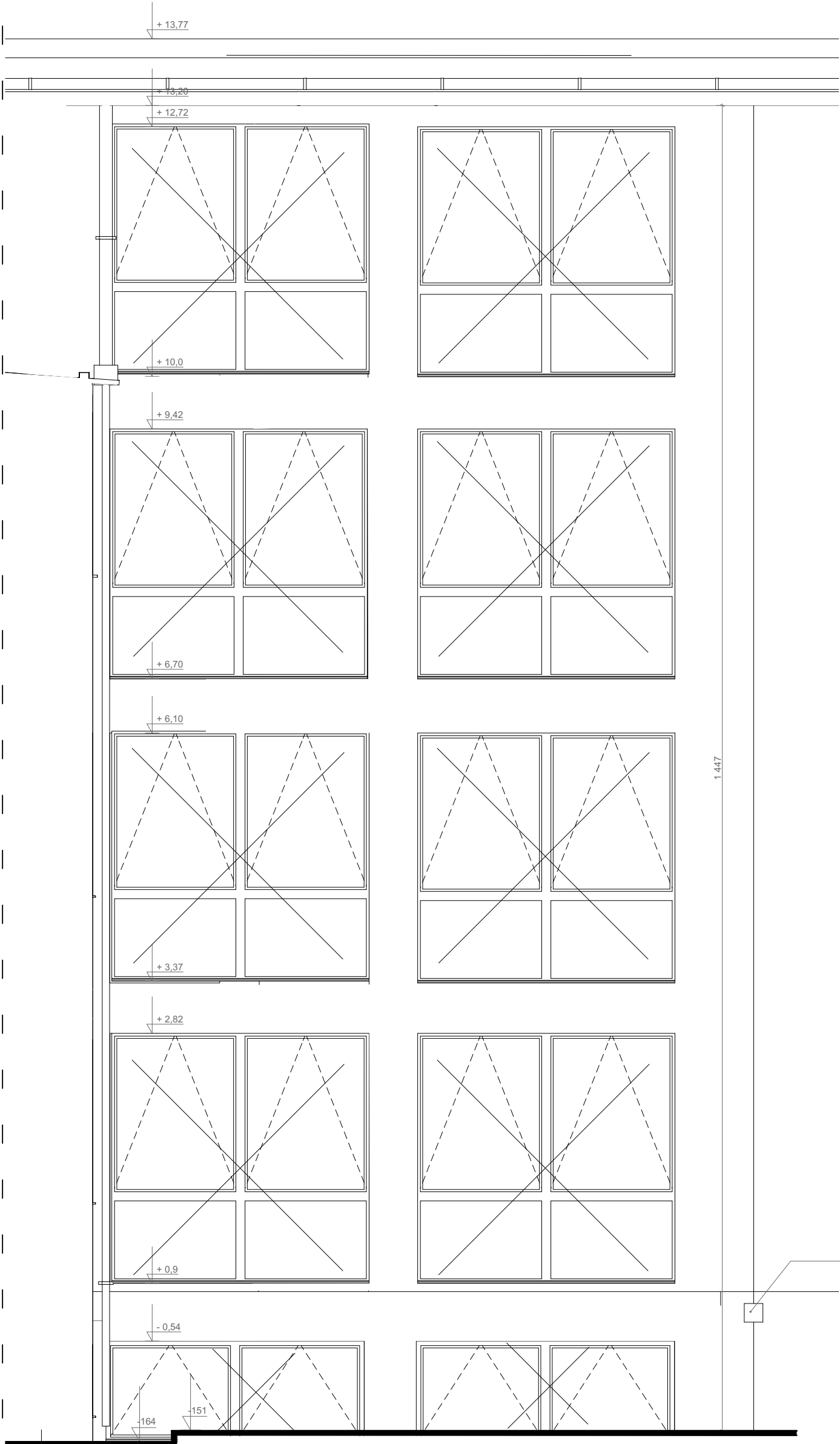

POZA ZAKRESEM OPRACOWANIA

UZIEMIENIE istniejące

| | | | |
|---|---|---------------------|---------------|
| Temat: Budowa szybu windowego dla dźwigu osobowego dostosowanego dla osób niepełnosprawnych w budynku przychodni przy ul. Szwedzkiej 27 w Krakowie | | | |
| Inwestor: Gmina Miejska Kraków pl. Wszystkich Świętych 3-4, 31-004 Kraków | | | |
| Lokalizacja: | | | |
| DUDA ARCHITEKCI | Branża: | WYBURZENIA | Nr ark.: AW-8 |
| | Nazwa rysunku: | ELEWACJA POŁUDNIOWA | Skala: 1:100 |
| | Autor opracowania: mgr inż. arch. Jolanta Duda upr. bud. 1295/94, MOIA-MP1141 | | Podpis: |
| | Sprawdzający: mgr inż. arch. Paweł Duda upr. bud. MPOIA/068/2015 | | Podpis: |
| | współpraca: mgr inż. arch. Karolina Żeglińska | | V 2017 |